# 인력 개발과 활용

MANPOWER

11주차 1차시 | HRD의 실천
- 요구분석과 사업분석

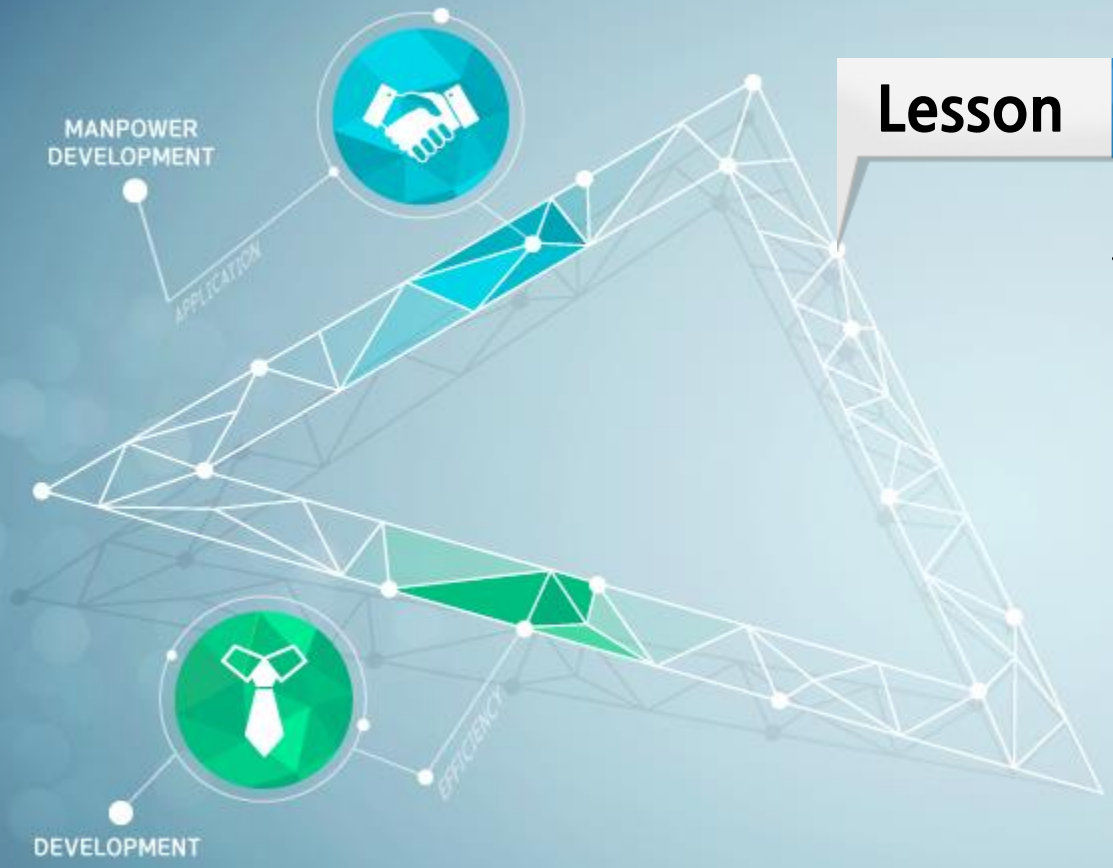


Lesson 01

# 전략적 사고

# 1. 전략적 사고

- 전략적 사고는 다음과 같은 사항을 포함함(Rossett, 1990)

1. 심사숙고 한 후에 행동하기
   - 사고의 진정성
2. 고객의 요구를 주의 깊게 경청하고 선택하기
3. HRD에 근거해서 제안하기
4. 조직 내에서 자신의 역할을 이해하기
   - My mission
5. ‘아니오’라고 말할 수 있는 용기 갖기
   - 비판적 성찰

# 1. 전략적 사고

- 전략적 사고는 다음과 같은 사항을 포함함(Rossett, 1990)

6 명령이 아니라 요청으로서 모든 요구들을 분석하기

7 신뢰성을 높이기 위한 일관된 원칙을 유지하기

# 1. 전략적 사고

## 분석 활동의 진행

**Bowers & Franklin, 1977**

- HRD 전문가는 어떻게 분석하는 것이 최선의 방법인지를 고민함
- 가장 적합한 분석을 위해서는 변화의 세 가지 중요한 원리인 **적합성, 경향성, 계속성을 고려**할 필요가 있음

# 1. 전략적 사고

## 분석 활동의 진행

### 변화의 세 가지 원리

**01 적합성의 원리**

- 분석 과정이 조직의 구조와 기능에 맞게 선택, 설계, 조정되어야 함을 의미함
  - Org needs

**02 경향성의 원리**

- 조직에는 더 성공적으로 수행분석을 할 수 있는 지점이 존재함
- 즉, 조직은 어떤 특정한 영역에서 변화하려는 경향성을 가짐
  - Org niche

# 1. 전략적 사고

- 분석 활동의 진행
  - 변화의 세 가지 원리

**03 계속성의 원리**

- 변화가 곧바로 일어나지 않고 간접적으로 이루어진다는 것을 의미함
  - Potential Transformation
  - 리더의 변화를 보면서 구성원들이 변화해 나감

# 1. 전략적 사고

- 분석 활동의 진행
  - 그 다음, HRD 전문가는 어떻게 분석을 실행할지를 심사숙고 해야 함
  - 전략적 조직분석, 경영분석, 수행분석은 이 세가지 원리를 동시에 고려함

**전략적 접근 방법**

- 분석을 실행하는 데 방해가 되는 장애요인 제거
- 분석이 가장 성공적일 것 같은 지점 확인
- 조직에 적합한 분석을 설계, 개발, 시행
  - 대기업 · 중견기업 · 중소기업

# 1. 전략적 사고

- 분석 활동의 진행
  - 인적, 물적 자원이 제한 되어 있기 때문에 HRD 전문가는 **조직의 효과성, 효율성, 품질에 가장 큰 영향을 미치게 될 분석이 무엇인지 먼저 규명**해야 함
    - 이것이 HRD 전문가가 가장 우선시해야 하는 분석임

**인적 · 물적 자원이 부족한 중소기업의 경우**

- **내부 컨설턴트**가 HRD를 설계해야 함

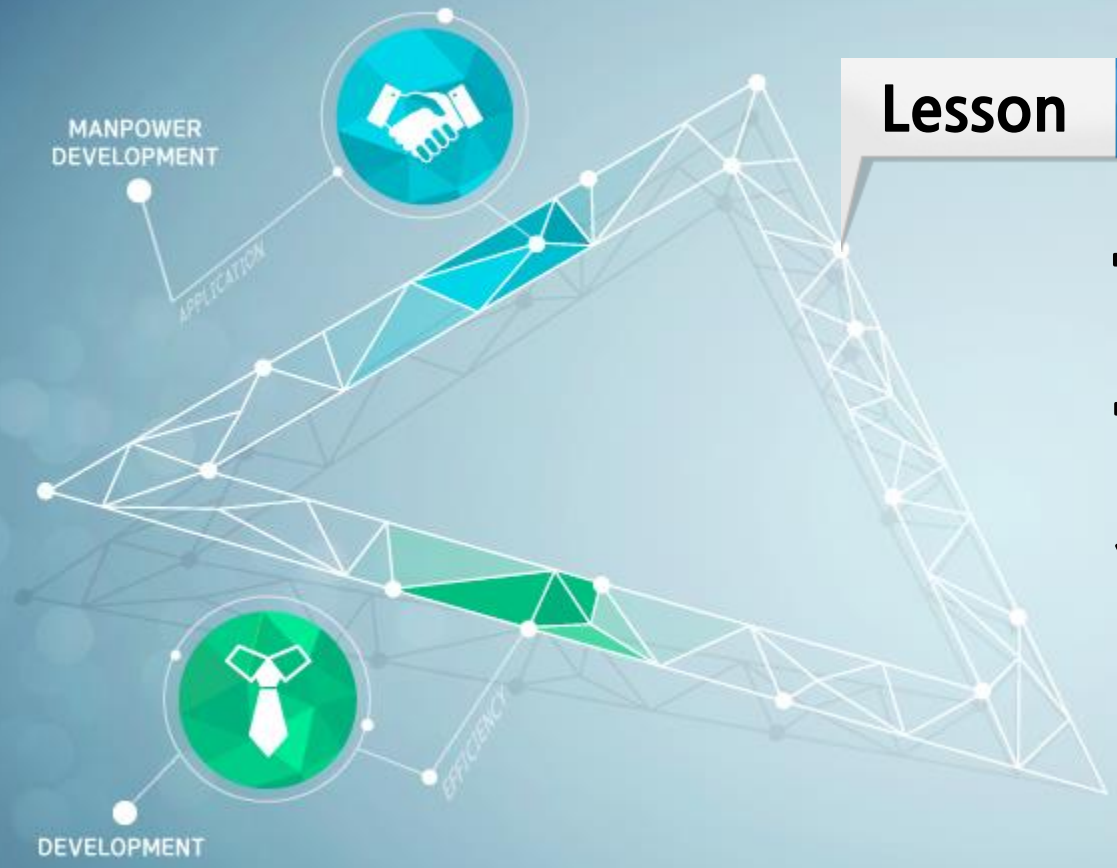


Lesson 02

# 분석활동을 위한 지원 창출

## 2. 분석활동을 위한 지원 창출

- 조직, 수행, 요구분석을 위한 지원을 증진시킬 수 있는 세 가지 전략 (Rottett, 1999a)

**01 Reporting · Define**

- 효과적인 분석을 수행하고, 그 과정을 기록하며, 그것이 조직에 얼마나 기여했는지를 규명하라.

**02 Case Study**

- 분석의 중요성을 증명해 보일 수 있는 분석 사례들을 만들어라.

# 2. 분석활동을 위한 지원 창출

- 조직, 수행, 요구분석을 위한 지원을 증진시킬 수 있는 세 가지 전략 (Rottett, 1999a)

**03 Simple Words**

- 경영진이 분석, 요구사정, 진단분석 같은 용어를 잘 모른다면, 이러한 용어의 사용을 피하라.
- 그 대신에 계획, 연구, 조사 같은 용어를 사용하라.

# 2. 분석활동을 위한 지원 창출

- 분석 공포증의 극복
  - 분석 공포증 증상
    - 낮은 품질, 불만족스러운 고객서비스, 부정적인 사업성과를 초래하는 수행상의 문제와 조직의 결함을 계획적이고 체계적으로 검토하지 못하게 함
    - HRD 전문가가 신뢰를 얻지 못하고 전략적 사업 동반자가 되지 못하는 조직에서 흔히 나타남

# 2. 분석활동을 위한 지원 창출

- 분석 공포증의 극복
  - 분석 공포증을 치유하는 가장 좋은 방법
    - 평가 활동을 주도 면밀하게 계획하고, 평가를 받는 당사자의 두려움과 공포를 이해하는 것

HRD 전문가의 CC가 분석공포증의 원인 → CC평가가 이루어져야 함

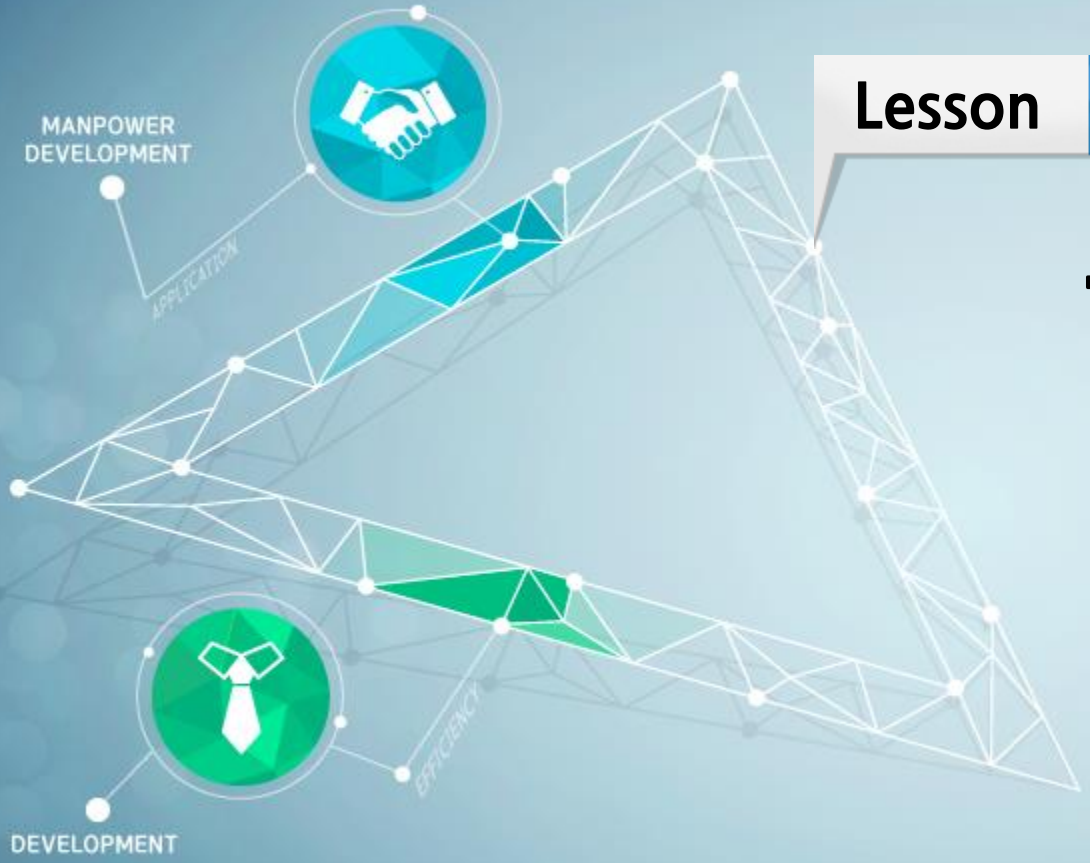


Lesson 03

# 요구분석

# 3. 요구분석

## 요구분석의 과정

1. 고객분석
2. 수행개선과 변화활동의 수요 영역 확인
3. 요구
4. 수행과 인과분석의 영역 확인
5. 과업분석

공급적 - 수요적 - 정책적 실행과 설계의 3대 패러다임

# 3. 요구분석

## 요구분석의 과정

1. 고객분석
   - HRD 프로그램 참여자와 비참여자의 특성을 비교하는 과정

2. 수행개선과 변화활동의 수요 영역 확인
   - 흥미로운 활동을 제공하고, 참여를 촉진시키며, 또한 HRD 전문가에게 특정 활동에 대한 관심 정도와 청중 규모에 관한 정보를 제공함

3. 요구
   - 문제 영역을 확인하고 이해하기 위한 기법을 사용하여 현재 상태와 원하는 상태 사이의 불일치를 규명함

# 3. 요구분석

## 요구분석의 과정

4 수행과 인과분석의 영역 확인

- 수행 결핍의 원인을 밝힘

5 과업분석

- 직원들의 직무 요건에 근거한 과업분석을 실시함

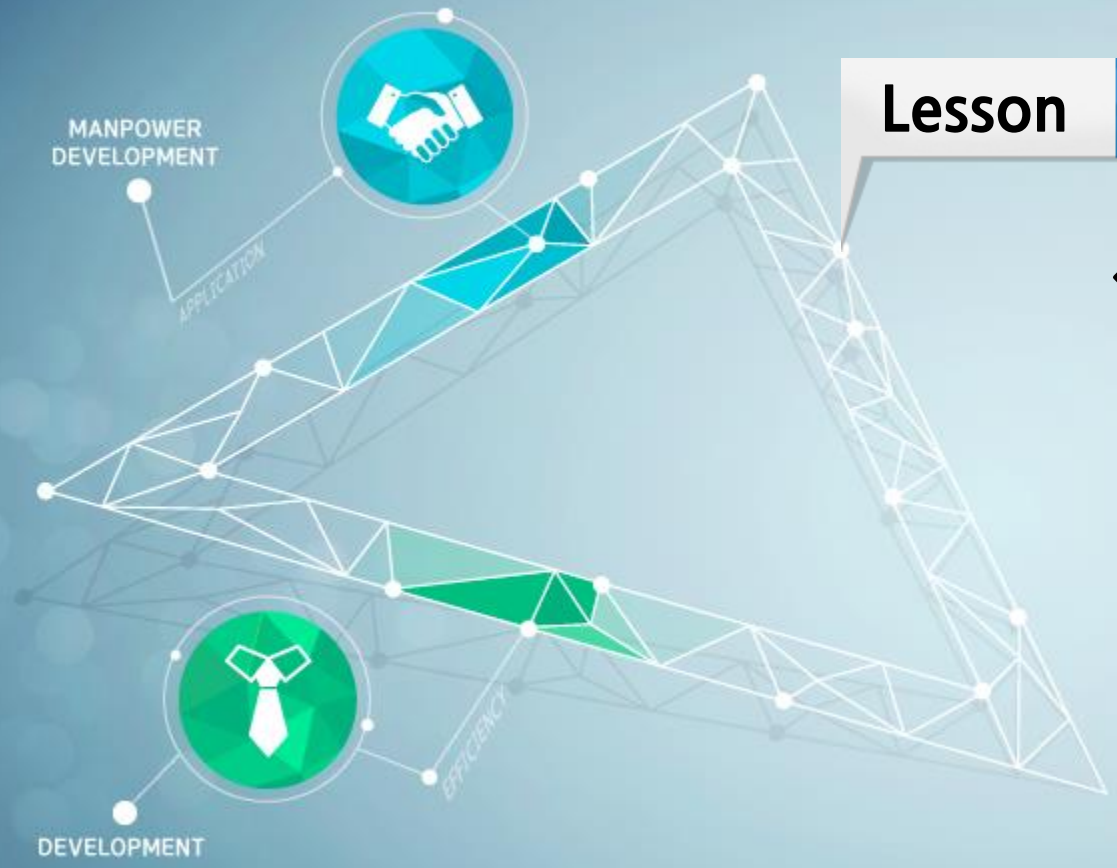


Lesson 04

# 사업분석

# 4. 사업분석

- 사업분석을 통해 규명되는 사업 요구
  - 조직의 수행이나 운영상의 결함이 무엇인지 알려줌
  - 향후에 어떤 활동들을 실시할지를 결정하는데도 도움을 줌

  - 조직의 사업 요구를 발견하는 중요한 방법 가운데 하나가 SWOT분석임
    - 기업의 강점, 약점, 기회 및 위협을 분석함

# 4. 사업분석

- SWOT 분석에서는 다음 사항들을 파악 가능함

1. 조직에 대한 고객의 관점
   - Image

2. 조직의 전략적 사업 목적과 목표
   - Vision · Objective

3. 상품과 서비스를 생산하는 사업 과정
   - VP

4. 직원의 수행 행동
   - 자산 · 역량

# 4. 사업분석

- SWOT 분석에서는 다음 사항들을 파악 가능함

5 고객의 사업대상, 사업동향, 경쟁사 도전

- Threat

6 고객의 사업 요구

- Business model = Business system + Business architecture

# 4. 사업분석

- SWOT 분석에서는 다음 사항들을 파악 가능함

## 01 조직에 대한 고객의 관점 확인

- 고객이 왜 그런 행동을 하는지에 대한 이해
  - 고객의 Behavior를 이해하는 것은 참으로 어려움
- 고객이 변화와 수행개선 활동을 실행할 의지 확인
- 고객이 가지고 있는 조직과 리더십에 대한 가정과 신념 확인
- 고객의 미래 행동과 의사결정 예측
- HRD와 변화촉진 프로그램을 실시할 때 고객의 지원과 참여도 규명
- 변화를 가로막고 현상만을 유지하려고 하는 핵심 인사 파악
  - 암적인 조직 구성원을 파악

# 4. 사업분석

- SWOT 분석에서는 다음 사항들을 파악 가능함

## 02 조직의 전략적 사업 목적과 목표 확인

- Org Vision파악
- HRD 전문가는 의사결정자, 주주, 이해관계자 등과 면담을 통해서 조직의 전략적 방향, 목적, 목표, 재정 상태를 파악할 수 있음

## 03 사업 과정의 확인

- 수행개선은 업무의 약점, 중복, 비효율, 부적절함을 파악하고, 사업과정을 변화 또는 재조직함으로써 이루어질 수 있음
- 사업 과정 요소들마다 아이디어, 책무, 정보가 다르기 때문에 사업 과정들 사이의 접촉 지점에서 사업 요구를 분명하게 확인할 수 있음

# 4. 사업분석

- SWOT 분석에서는 다음 사항들을 파악 가능함

04 고객의 사업 대상, 사업 동향, 경쟁사, 도전의 확인

- 결국 OC와 HRD도 SCA를 지향
- HRD 전문가는 고객의 사업요구에 대한 이해에 기초하여 고객과 조직이 직면한 기회와 위협을 분석할 수 있음
  - 분석은 고객이 직면한 문제, 상황, 동향, 경쟁을 알 수 있게 함
- 그럼으로써 HRD전문가는 고객과 공감할 수 있고, 고객으로 하여금 적절한 수행개선책을 선택할 수 있게 함

# 4. 사업분석

- SWOT 분석에서는 다음 사항들을 파악 가능함

**05 고객의 사업 요구 확인**

- HRD 전문가는 고객의 사업 요구에 관한 정보의 의미를 확실히 규명하고, 자료를 처리하고 이를 재정의하면서, **정보를 면밀히 분석하여 결론을 도출**해야 함

"Strong reasons make strong actions"

- William Shakespeare